แผนผังขั้นตอนการจัดการข้อร้องเรียน

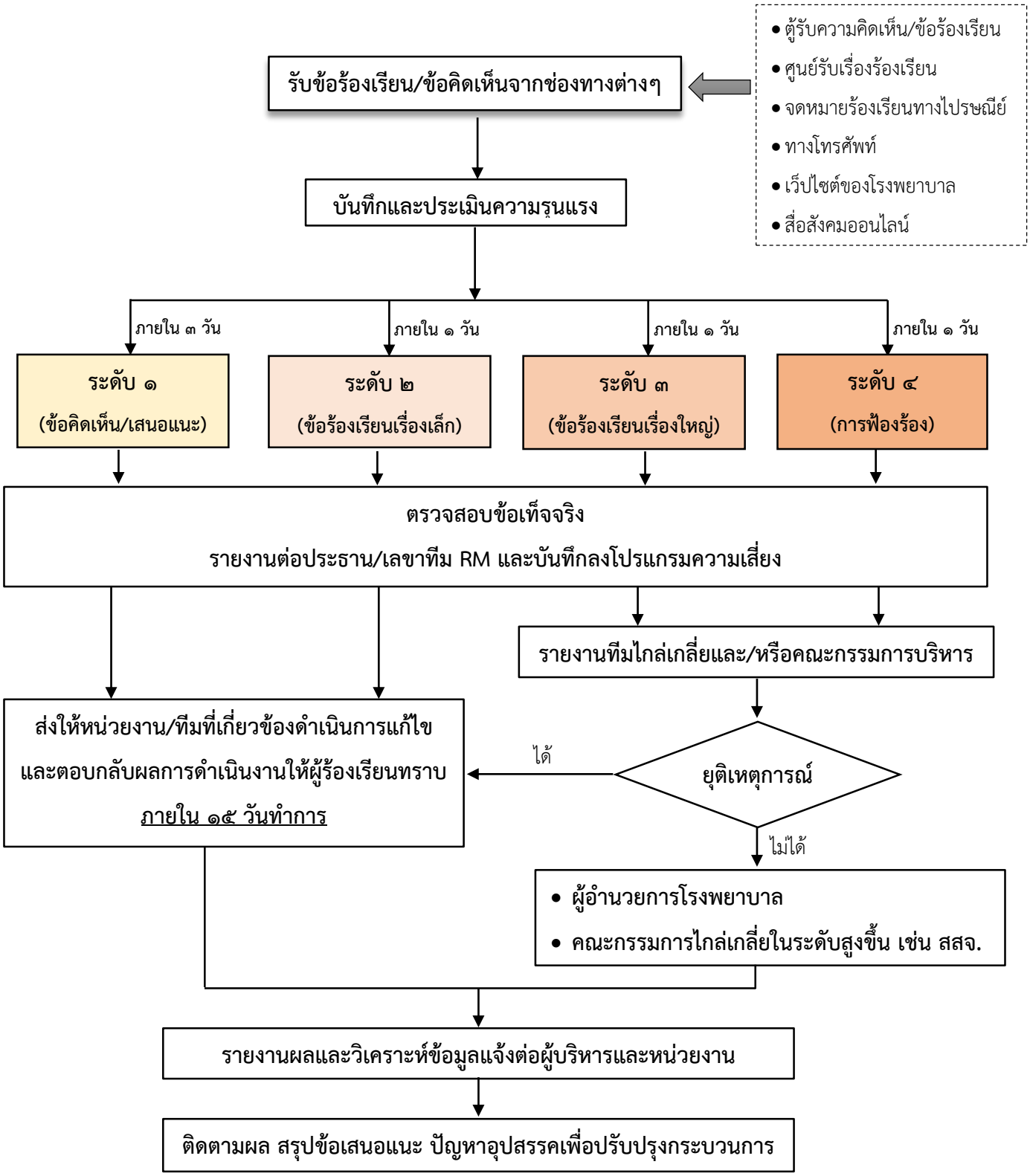

จัดทำเมื่อ ๑ มีนาคม ๒๕๖๓